SYSTÈME DE RAIL LINÉAIRE

SOS-KT-MHTA2

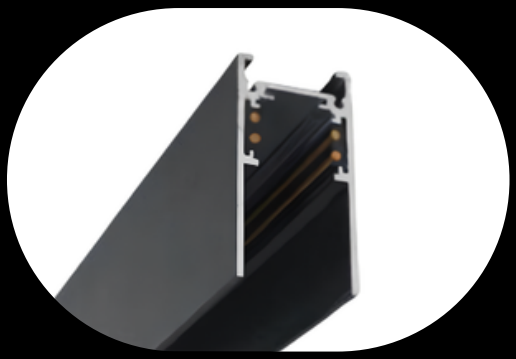

INFO ESSENTIELLES

Dimension	1M/2M/3M x 28.4 x 53 mm
Type de lumière	Rail Magnétique
Type de montage	Apparent, Suspendu

FICHE TECHNIQUE

Certificats de conformité	CE
Couleurs	Noir, blanc, selon choix
Matériau de construction	Aluminium, acier, cuivre
Indice de protection (IP)	IP20
Température de fonctionnement	-20°C ~45°C
Durée de vie des LED	50,000 heures
Alimentation (V)	DC 48V

Route Z.I Vulpillière 61A, 1070 Puidoux

+41 21 946 25 50 - info@sos-light.ch - sos-light.ch

SYSTÈME DE RAIL LINÉAIRE

SOS-KT-MHTA2

Accesoires

SOS-KT-MHTA2-N
Jeu d'embouts pour MHTA2/MHTA4

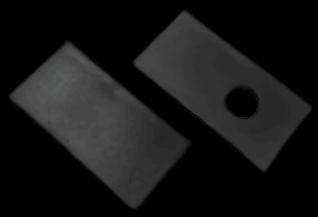

SOS-KT-MHTA-L
Raccord non polarisé (pour angle)



SOS-KT-MHTA2-A
Connecteur en L



SOS-KT-MHTA-C
Câble à alimentation par l'extrémité non polarisé à 4 conducteurs



SOS-KT-MHTA-150W-48
Convertisseur de tension constante MEANWELL pour rail

